

PLANTA BAIXA - Situação Proposta
ESC.: 1/100

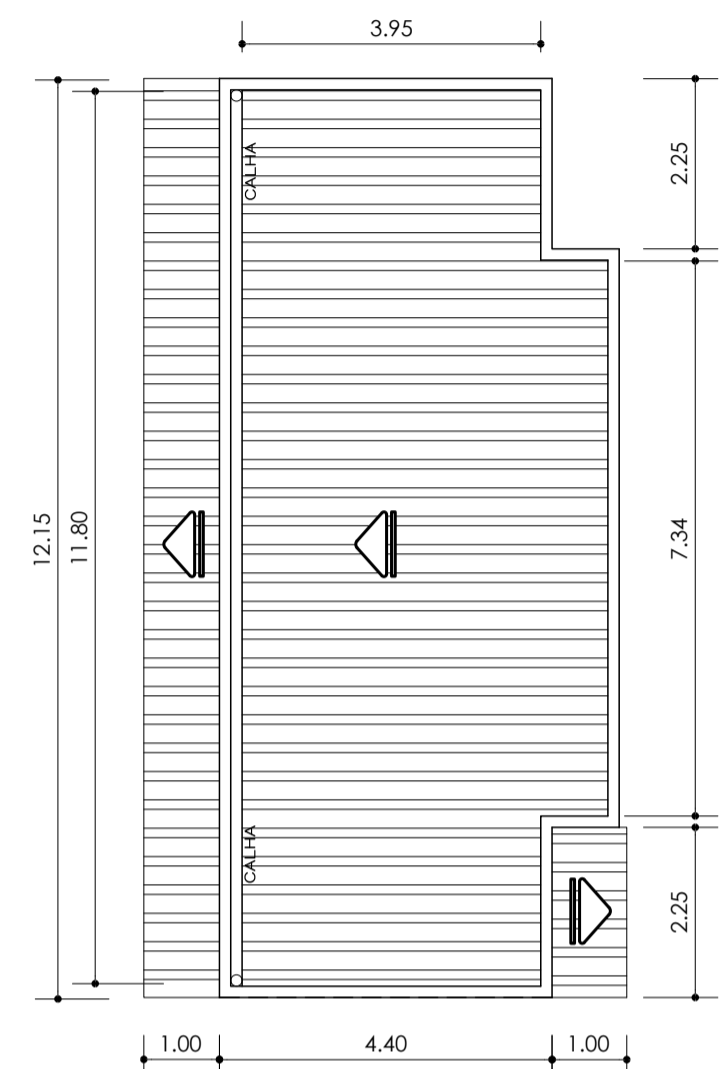

PLANTA DE COBERTURA
Situação Atual
ESC.: 1/100

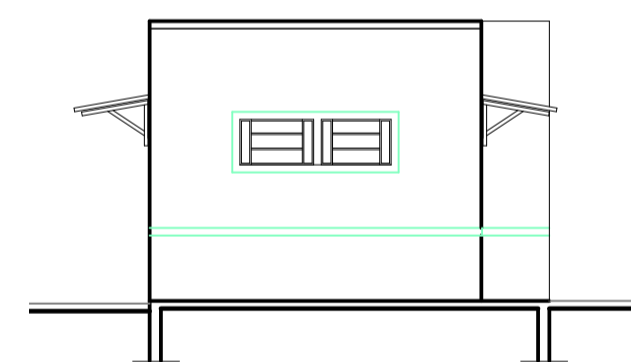

FACHADA LATERAL - Situação Atual
ESC.: 1/100

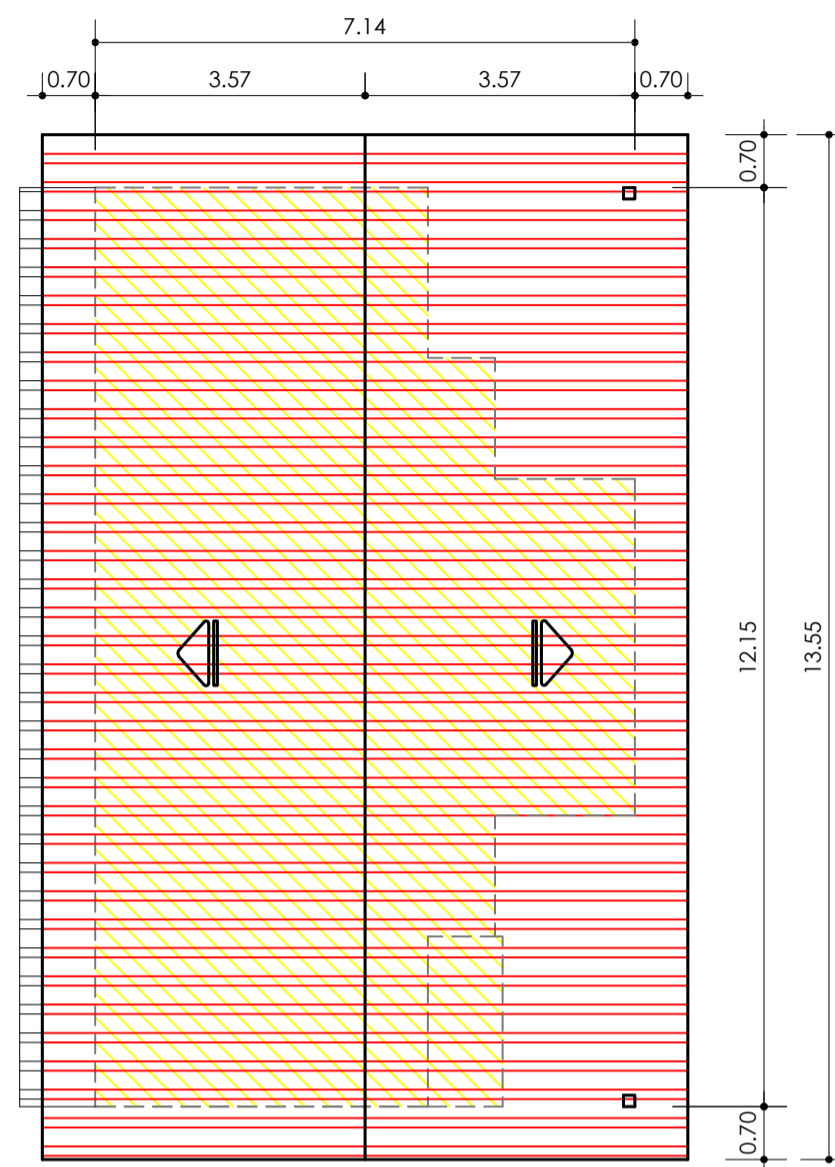

PLANTA DE COBERTURA
Demolir / Construir
ESC.: 1/100

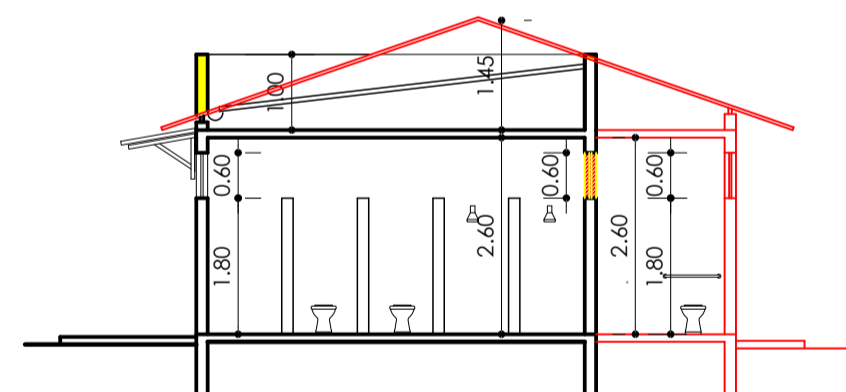

CORTE AA
ESC.: 1/100

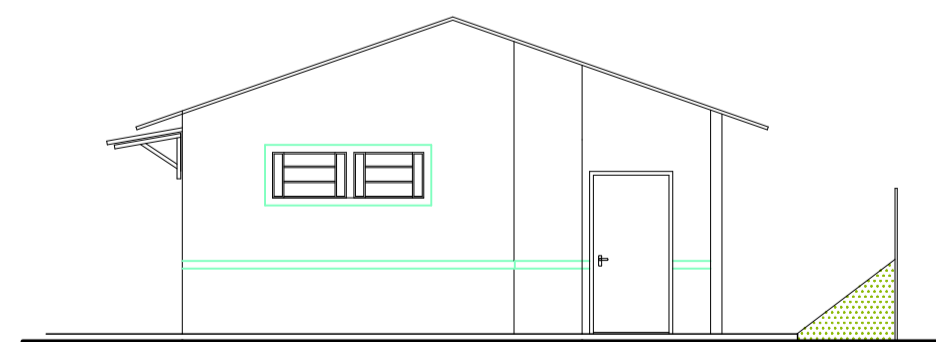

FACHADA LATERAL - Situação Proposta
ESC.: 1/100

CORTE DO TERRENO



TROCA DA TUBULAÇÃO Ø200
CAIXA DE PASSAGEM .60x.60



CONSTRUÇÃO DE BANHEIROS
E CALÇADA

DESCRIÇÃO DOS SERVIÇOS:

VESTIÁRIOS E BANHEIROS

- CONSTRUÇÃO DE CALÇADA - 45,00m²
- RETIRADA E RECONSTRUÇÃO DO TELHADO DO VESTIÁRIO
- SUBSTITUIÇÃO DE VIDROS QUEBRADOS DAS JANELAS BASCULANTES - .70x.20m
- PINTURA DOS VESTIÁRIOS E BANHEIROS
- CORTE DO TERRENO 6,00m³
- CHURRASQUEIRA E DEPÓSITO
- PINTURA DA ÁREA DA CHURRASQUEIRA E DEPÓSITO (troca de forro PVC Depósito)

DRENAGEM

- TROCA DA TUBULAÇÃO Ø200 - 6,00m
- TROCA DA CAIXA DE PASSAGEM .60x.60m

PROJETO DE ARQUITETURA

OBRA: REVITALIZAÇÃO DA QUADRA POLIESPORTIVA DO BAIRRO ASILO

FRANCHA:

02/03

ESCALA: INDICADA
DATA: OUTUBRO/2021

DESENHO: GISELE P.S.

TÍTULO: PLANTA BAIXA - SITUAÇÃO PROPOSTA
PLANTA DE COBERTURA - FACHADAS E CORTES

AUTOR DO PROJETO:

ÁREAS:

Quadra: 520,08m²
Churrasqueira e depósito: 25,20m²
Vestiários e banheiros: 60,35m²
Área Total existente: 605,63m²

● À construir - banheiros: 8,23m²

LOCALIZAÇÃO: RUA MANOEL ALEXANDRE DE LIMA - BAIRRO ASILO - 1º DISTRITO, PIRAI - RJ.

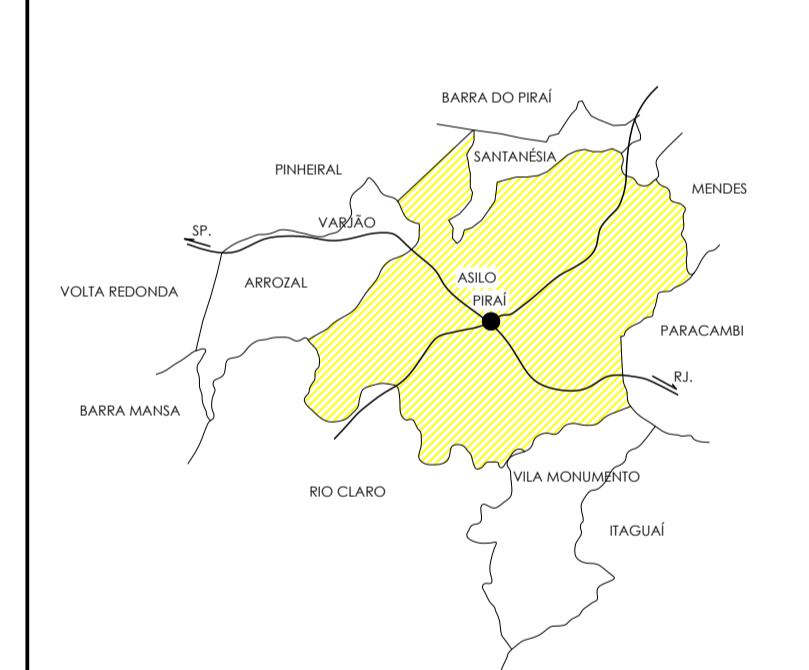

PREFEITURA MUNICIPAL DE PIRAI

SECRETARIA MUNICIPAL DE OBRAS E URBANISMO

ENG.º CIVIL JOÃO DE PAULA JUNIOR - CREA Nº 46.971-D
ASSESSOR EXECUTIVO

ENG.º CIVIL JÚLIO CEZAR DA FONSECA ALVES - CREA Nº 2009153873
ASSESSOR EXECUTIVO

PREFEITO
ARTHUR HENRIQUE GONÇALVES FERREIRA