

- Alameda (à demolir) - 56,71m²
- Mureta (à demolir) - 5,18m²
- Tela (à retirar) - 56,71m²

- Alameda (à demolir) - 65,20m²
- Mureta (à demolir) - 21,50m²
- Tela (à retirar) - 65,20m²

- Alameda (à demolir) - 25,67m²
- Tela (à retirar) - 25,67m²
- Mureta (à demolir) - 2,70m²

- Alameda (à demolir) - 10,02m²
- Tela (à retirar) - 65,21m²
- Mureta (à demolir) - 3,32m²

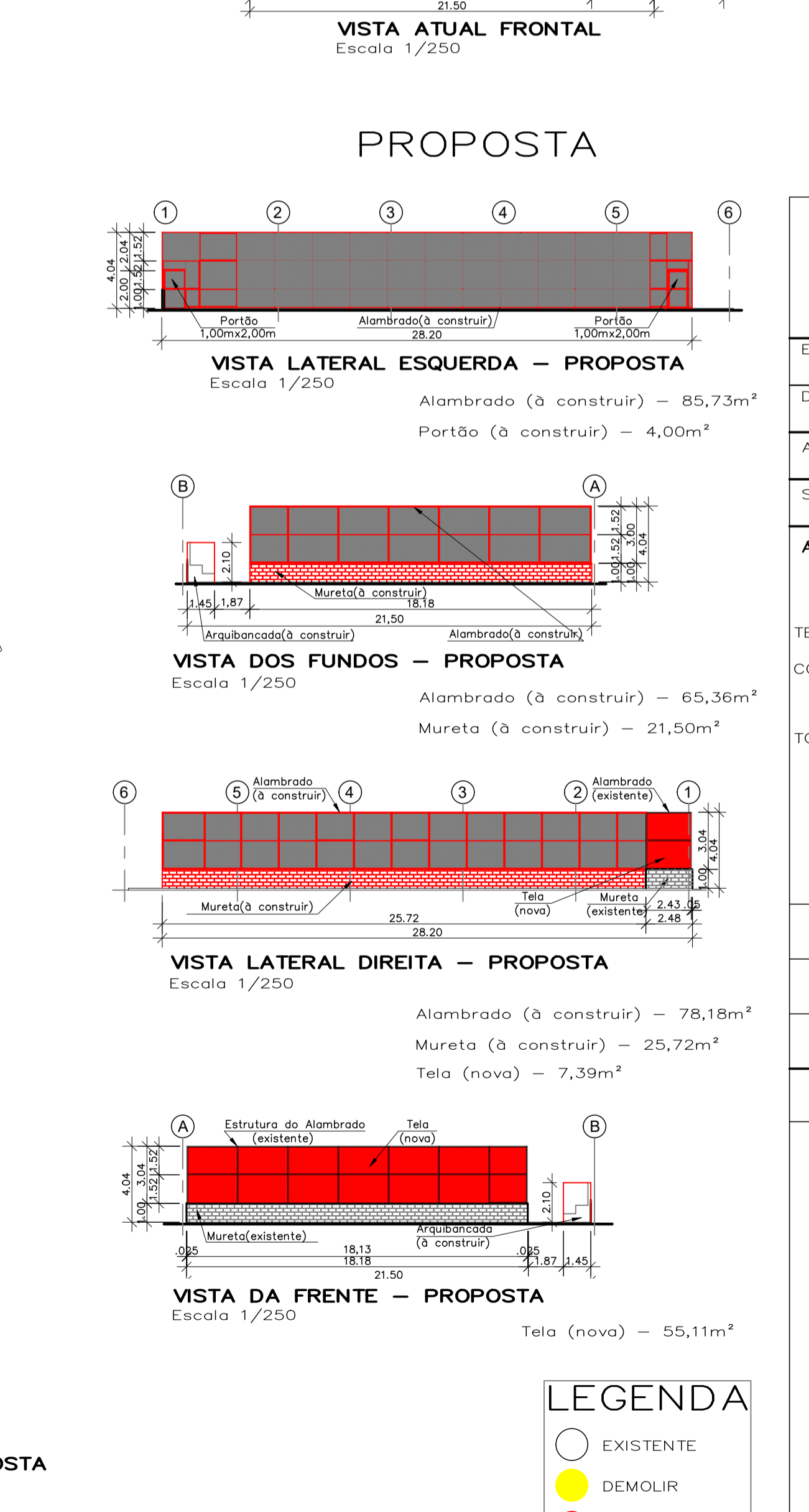
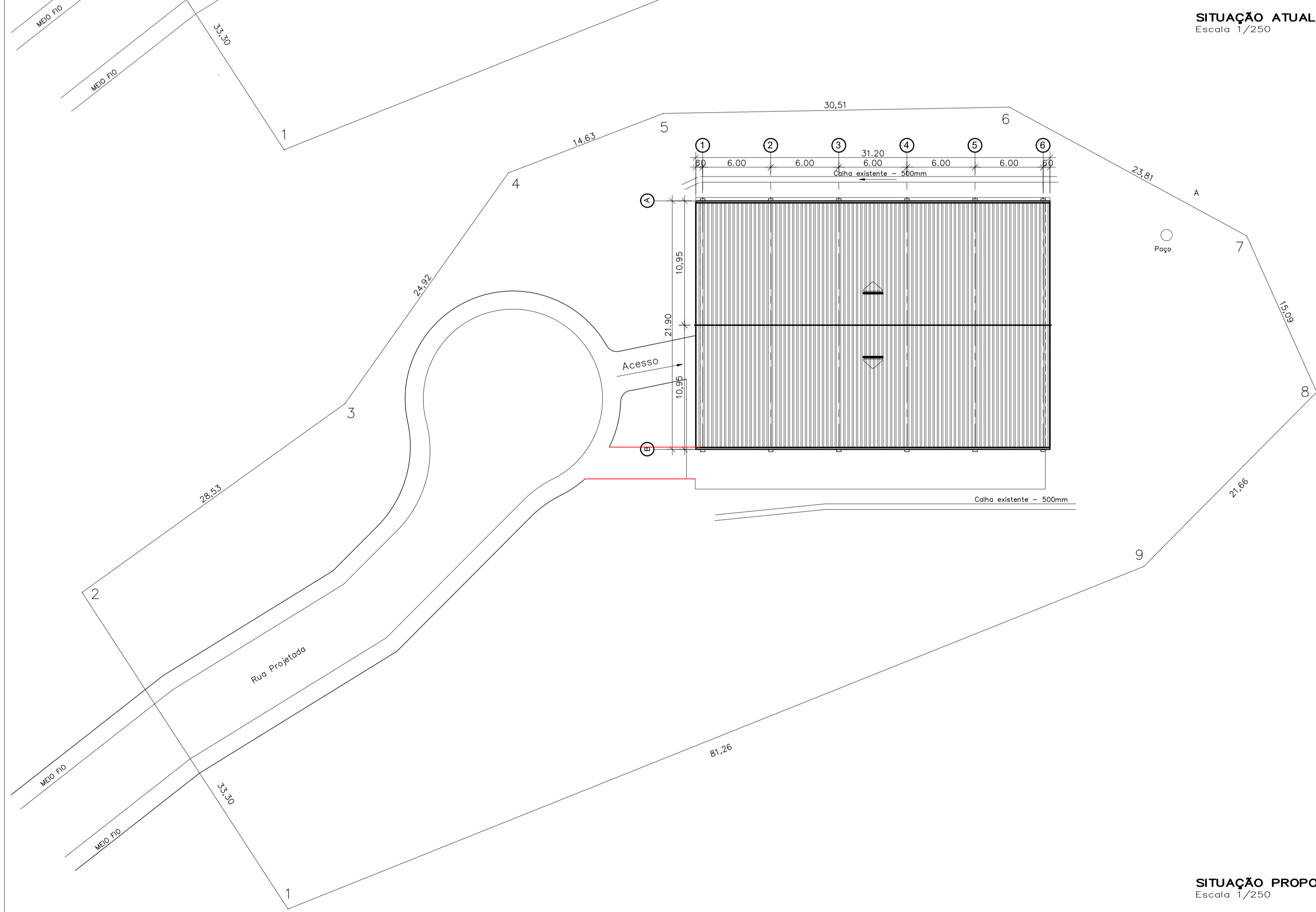

PROJETO DE ARQUITETURA		PRANCHA:
OBRA:	CONSTRUÇÃO DE COBERTURA DE QUADRA POLIESPORTIVA	02/03

ESCALA:	INDICADA	DESENHO:	PEDRO	TÍTULO:	ARQUITETURA: PLANTA BAIXA E PLANTA BAIXA DA ESTRUTURA DA COBERTURA
DATA:	JUNHO/2017	AUTOR:	SEC. MUN. DE OBRAS E URBANISMO		

SOLICITADO POR: SECRETARIA MUNICIPAL DE ESPORTE

ÁREAS:	LOCALIZAÇÃO:
TERRENO _____ 4413,40 m²	RUA SIMEÃO ANTONIO VAZ
COBERTURA _____ 652,53 m²	BAIRRO SOSSEGO - 1º DISTRITO
TOTAL _____ 652,53 m²	PIRAÍ - RJ.

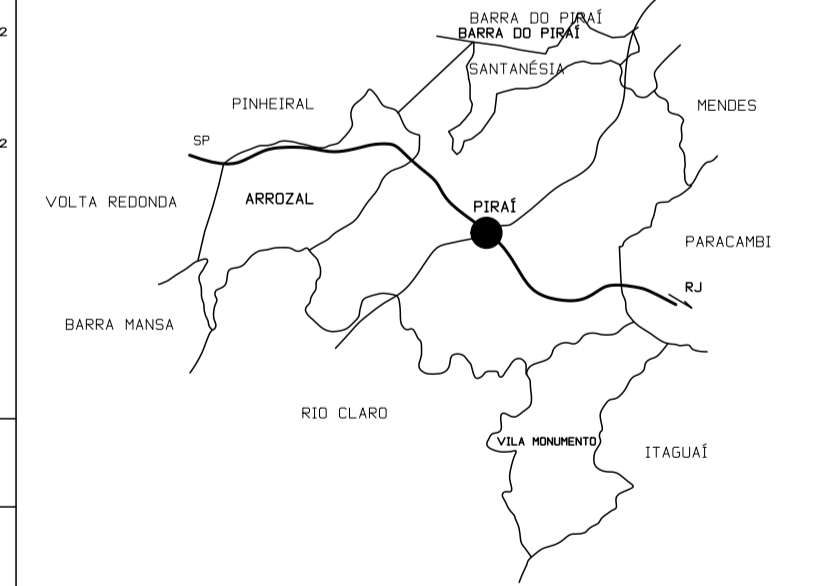

REVISÃO - 04 - MAIO - 2019
REVISÃO - 03 - JULHO - 2018

PREFEITURA MUNICIPAL DE PIRAI	
SEC. MUN. DE OBRAS E URBANISMO	

AUTOR DO PROJETO
ARQUITETA: GENIZE VICENTE DE SOUZA - CAU/RJ 45.370-6

ENGR. CIVIL ROBERTO JOSÉ BORGES SILVA - CREA N° 44.962/D
SECRETÁRIO MUN. DE OBRAS E URBANISMO.

DR. LUIZ ANTONIO DA SILVA NEVES
PREFEITO MUNICIPAL DE PIRAI

	EXISTENTE
	DEMOLIR
	CONSTRUIR