

PLANTA BAIXA
ESC.: 1/100

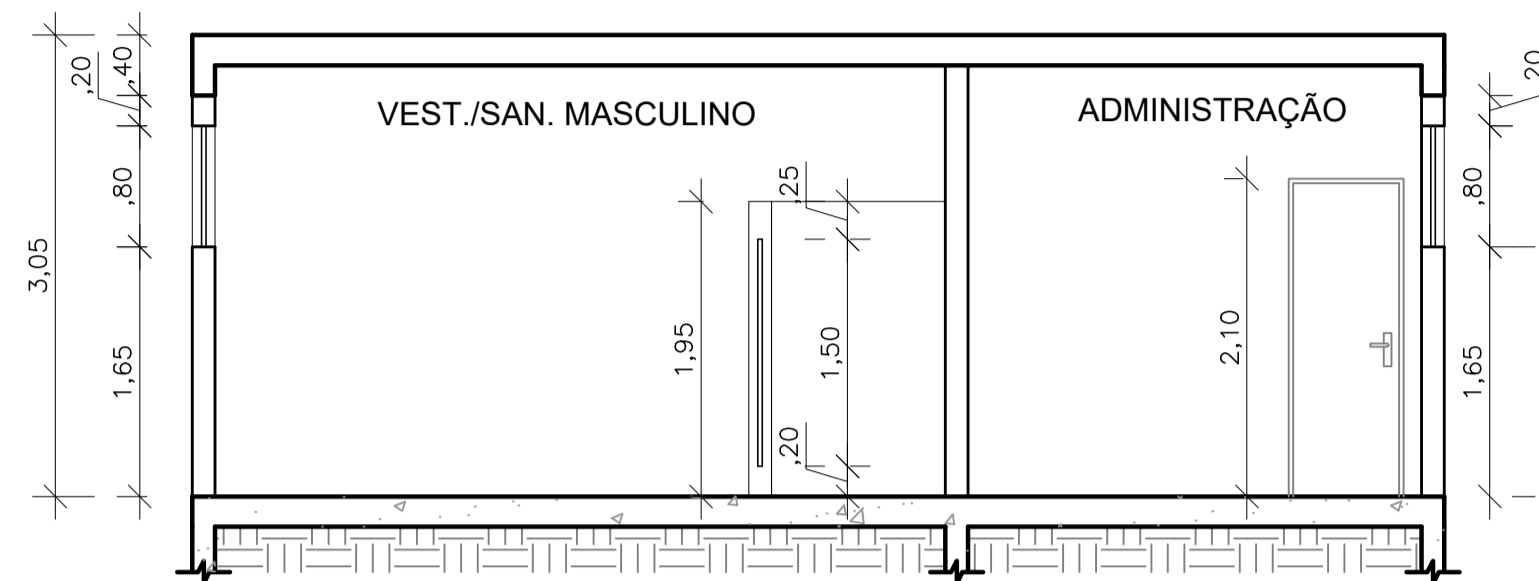

CORTE AA
ESC.: 1/50

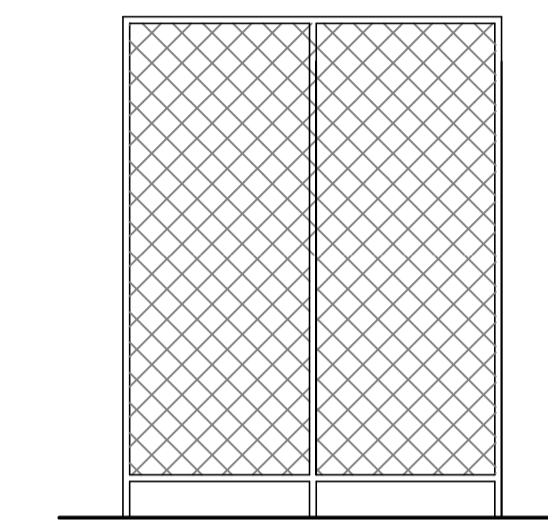

ALAMBRADO
S/ESC.

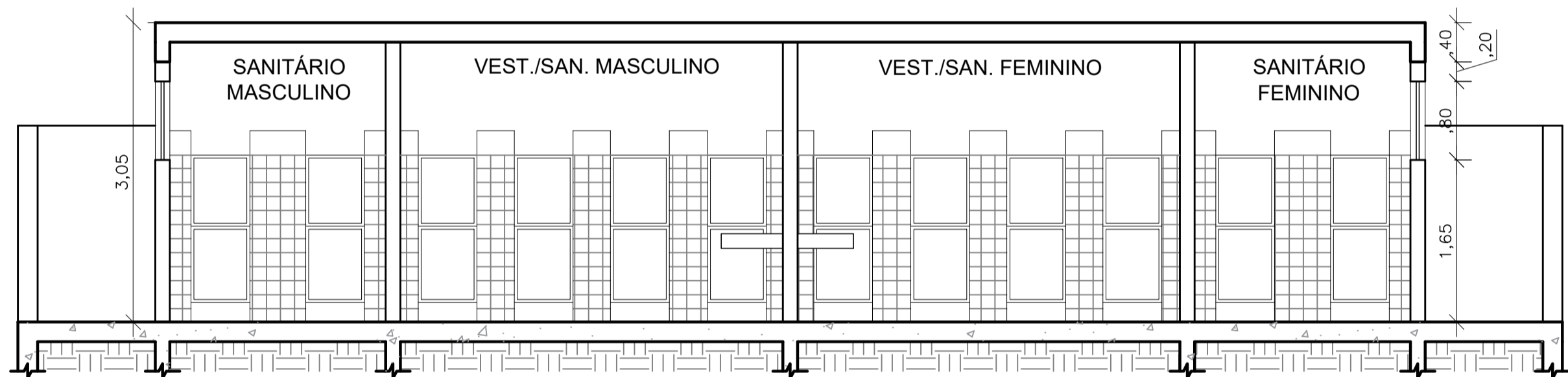

CORTE BB
ESC.: 1/50

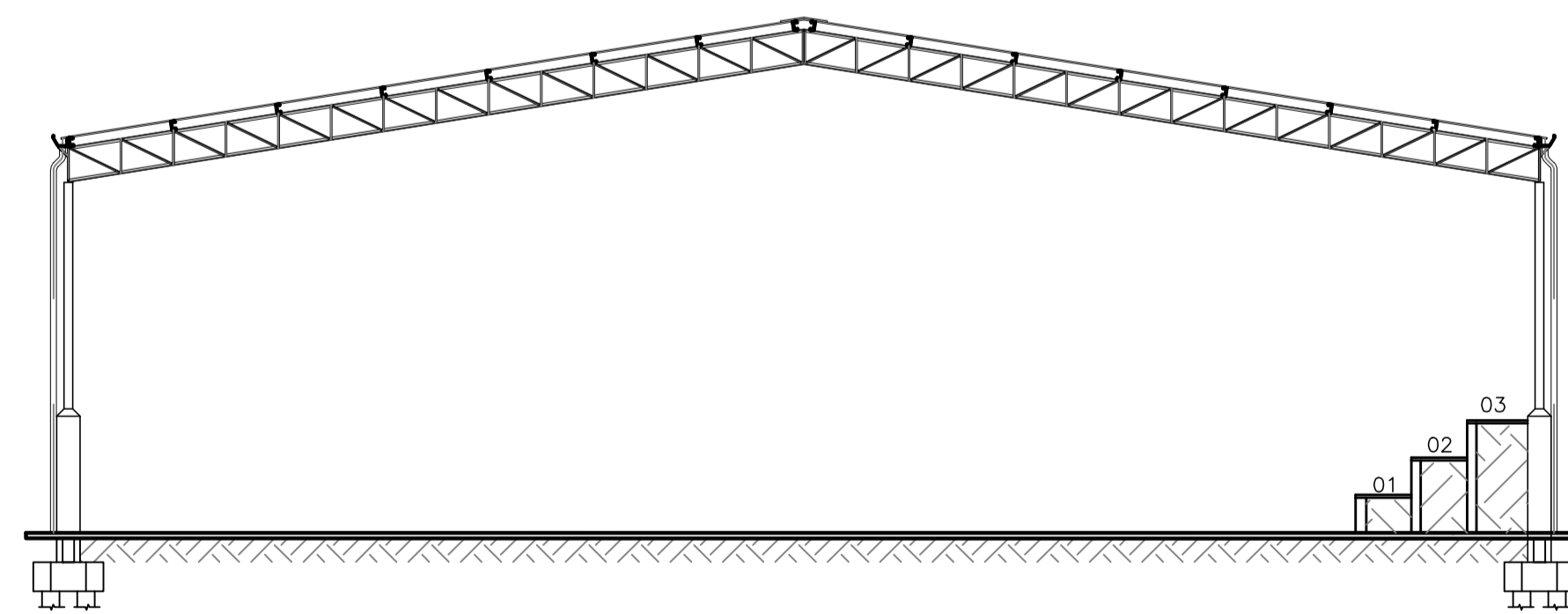

CORTE CC
S/ESC.

- LEGENDA DE ESQUADRIAS**
- | | |
|----------------|----------------|
| PORTAS | BASCULANTES |
| P1 - 0,80X2,10 | B1 - 2,50X0,80 |
| P2 - 0,70X2,10 | B2 - 2,00X0,80 |
| P3 - 0,60X2,10 | B3 - 0,80X0,80 |
| P4 - 0,60X1,50 | |

PROJETO DE ARQUITETURA PRANCHA: ÚNICA
OBRA: REFORMA DA QUADRA DA ESCOLA MUNICIPAL MANOEL ALEXANDRE DE LIMA

ESCALA: INDICADA DESENHO: WESMYLHER TÍTULO: PLANTA BAIXA, ALAMBRADO, CORTE AA, BB E CC
 DATA: NOVEMBRO/2018

AUTOR: SEC. MUN. DE OBRAS E URBANISMO

SOLICITADO POR: SECRETARIA MUNICIPAL DE ESPORTE

ÁREAS:
 VESTIÁRIO - 124 m²
 QUADRA - 708 m²
 TOTAL - 832 m²

LOCALIZAÇÃO:
 RUA BEIRA LAGO
 PONTE DAS LARANJEIRAS - 1º DISTRITO
 PIRAI - RJ.

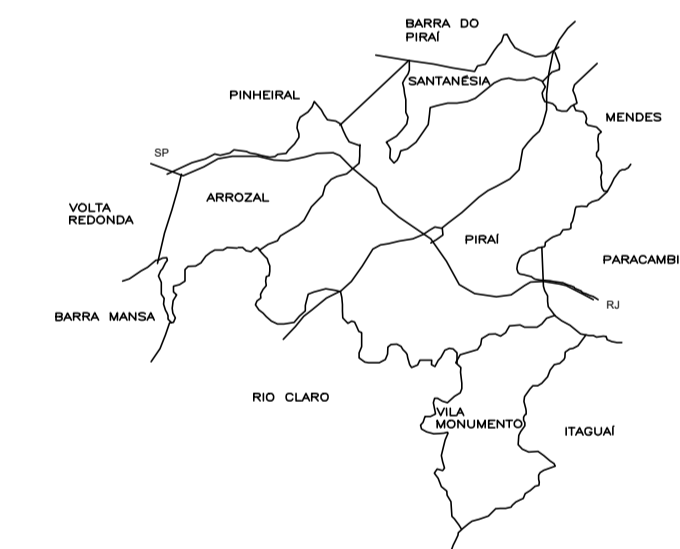

PREFEITURA MUNICIPAL DE PIRAI

SECRETARIA MUNICIPAL DE OBRAS E URBANISMO



RHAYAN DE ALMEIDA CABRAL - CREA-RJ. 2018104097
 ENGENHEIRO CIVIL

ENQ. CIVIL ROBERTO JOSÉ BORGES SILVA - CREA Nº 44.962/D
 SECRETÁRIO MUN. DE OBRAS E URBANISMO.

Dr. LUIZ ANTÔNIO DA SILVA NEVES
 PREFEITO MUNICIPAL DE PIRAI