



# INFORMATIVO OFICIAL

Criado pela Lei nº 255, de 17 de maio de 1990

Ano 30 – Pirai, 27 de Janeiro de 2021 – Nº2136

## PODER EXECUTIVO

### SECRETARIA MUNICIPAL DE SAÚDE

#### PREGÃO ELETRÔNICO Nº. 002/2021

OBJETO: Registro de Preços para aquisição de Medicamentos para abastecimento das Unidades de Saúde da Família.

DATA/HORA: 08/02/2020 às 09:00 horas..

INFORMAÇÕES: Este edital e seus anexos estarão disponíveis no endereço eletrônico [www.bbmnetlicitacoes.com.br](http://www.bbmnetlicitacoes.com.br), podendo alternativamente, ser adquirido na Secretaria Municipal de Saúde de Pirai, localizado na Rua Moacyr Barbosa, 73 – Centro – Pirai/RJ, ou por meio do endereço eletrônico <http://transparencia.pirai.rj.gov.br/contratos-e-licitacoes>.

Mariana Cristina de Souza  
Pregoeira

### CÂMARA MUNICIPAL DE PIRAI

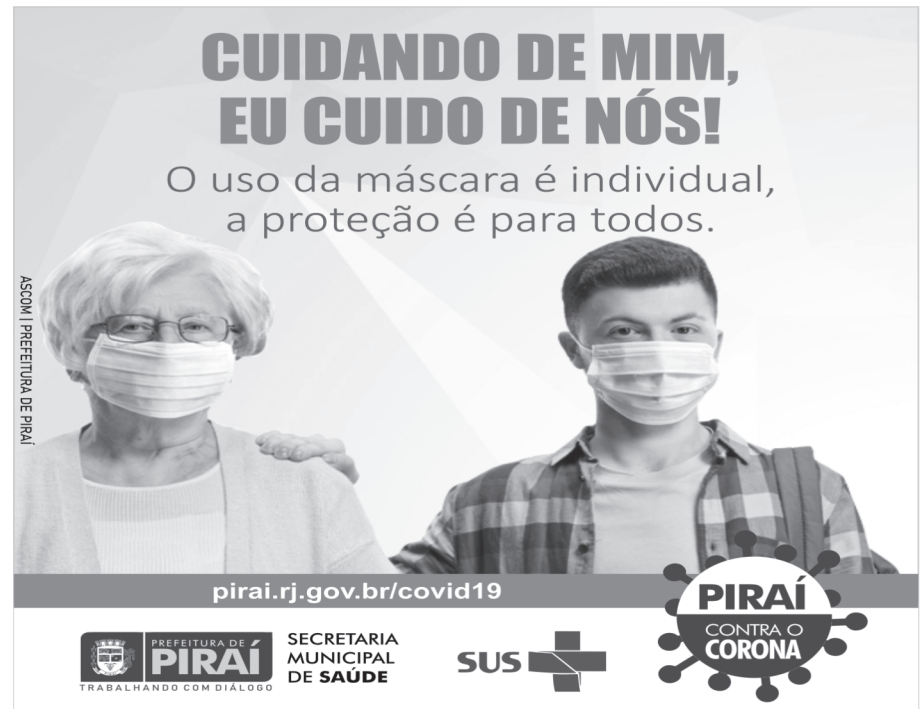

### MUNICÍPIO DE PIRAI - PODER LEGISLATIVO RELATÓRIO DE GESTÃO FISCAL DEMONSTRATIVO DA DESPESA COM PESSOAL (PARA SIMPLES CONFERÊNCIA) ORÇAMENTOS FISCAL E DA SEGURIDADE SOCIAL - PERÍODO DE REFERÊNCIA : 2º Semestre / 2020

RGF - ANEXO 1

DESPESA COM PESSOAL	DESPESA EXECUTADAS (Últimos 12 Meses)												INSCRITAS EM RP NÃO PROCESSADAS	
	Jan/2020	Fev/2020	Mar/2020	Abr/2020	Mai/2020	Jun/2020	Jul/2020	Ago/2020	Set/2020	Out/2020	Nov/2020	Dez/2020		Últ. 12 Meses
DESPESA BRUTA COM PESSOAL (I)	363.001,66	484.075,74	360.789,51	459.807,14	412.449,48	408.163,79	415.396,84	414.079,01	415.583,12	401.390,40	390.231,31	738.287,07	5.263.255,15	0,00
Pessoal Ativo	363.001,66	484.075,74	360.789,51	459.807,14	412.449,48	408.163,79	415.396,84	414.079,01	415.583,12	401.390,40	390.231,31	738.287,07	5.263.255,15	0,00
Vencimentos, Vantagens e Outras Despesas Variáveis	360.255,75	355.657,98	347.903,41	346.131,89	349.232,00	345.828,31	351.122,56	351.787,27	353.018,96	339.587,40	329.103,65	634.038,86	4.463.668,04	0,00
Obrigações Patronais	2.745,91	128.417,76	12.886,10	113.675,25	63.217,48	62.335,48	64.274,28	62.291,74	62.564,16	61.803,00	61.127,74	104.248,21	799.587,11	0,00
Benefícios Previdenciários	0,00	0,00	0,00	0,00	0,00	0,00	0,00	0,00	0,00	0,00	0,00	0,00	0,00	0,00
Pessoal Inativo e Pensionista	0,00	0,00	0,00	0,00	0,00	0,00	0,00	0,00	0,00	0,00	0,00	0,00	0,00	0,00
Aposentadorias, Reservas e Reformas	0,00	0,00	0,00	0,00	0,00	0,00	0,00	0,00	0,00	0,00	0,00	0,00	0,00	0,00
Pensões	0,00	0,00	0,00	0,00	0,00	0,00	0,00	0,00	0,00	0,00	0,00	0,00	0,00	0,00
Outros Benefícios Previdenciários	0,00	0,00	0,00	0,00	0,00	0,00	0,00	0,00	0,00	0,00	0,00	0,00	0,00	0,00
Outras Despesas de Pessoal Decorrentes de Contratos de Terc. (art.18, §1º LRF)	0,00	0,00	0,00	0,00	0,00	0,00	0,00	0,00	0,00	0,00	0,00	0,00	0,00	0,00
Despesas não Computadas (art. 19, § 1º da LRF) (II)	0,00	6.086,67	1.425,47	0,00	0,00	0,00	0,00	22.683,62	4.937,47	3.375,00	0,00	75.603,10	114.111,33	0,00
Indenizações por Demissão e Incentivos à Demissão Voluntária	0,00	6.086,67	1.425,47	0,00	0,00	0,00	0,00	22.683,62	4.937,47	3.375,00	0,00	75.603,10	114.111,33	0,00
Decorrentes de Decisão Judicial	0,00	0,00	0,00	0,00	0,00	0,00	0,00	0,00	0,00	0,00	0,00	0,00	0,00	0,00
Despesas de Exercícios Anteriores	0,00	0,00	0,00	0,00	0,00	0,00	0,00	0,00	0,00	0,00	0,00	0,00	0,00	0,00
Inativos e Pensionistas com Recursos Vinculados	0,00	0,00	0,00	0,00	0,00	0,00	0,00	0,00	0,00	0,00	0,00	0,00	0,00	0,00
DESPESA LÍQUIDA COM PESSOAL (III) = (I - II)	363.001,66	477.989,07	359.364,04	459.807,14	412.449,48	408.163,79	415.396,84	391.395,39	410.645,65	398.015,40	390.231,31	662.683,97	5.149.143,82	0,00
APURAÇÃO DO CUMPRIMENTO DO LIMITE LEGAL										VALOR		% SOBRE A RCL AJUSTADA		
RECEITA CORRENTE LÍQUIDA - RCL (IV)											223.415.954,70			
(-) Transferências obrigatórias da União relativas às emendas individuais (V) (§ 13, art. 166 da CF)											0,00			
= RECEITA CORRENTE LÍQUIDA AJUSTADA (VI)											223.415.954,70			
DESPESA TOTAL COM PESSOAL - DTP (VII) = (IIIa + IIIb)											5.149.143,82		2,30%	
LIMITE MÁXIMO (VIII) (incisos I, II e III, art. 20 da LRF)											13.404.957,28		6,00%	
LIMITE PRUDENCIAL (IX) = (0,95 x VIII) (parágrafo único do art. 22 da LRF)											12.734.709,42		5,70%	
LIMITE DE ALERTA (X) = (0,90 x VIII) (inciso II do §1º do art. 59 da LRF)											12.064.461,55		5,40%	
Fonte : Departamento de Contabilidade e Orçamento														

NOTA: Nos demonstrativos elaborados no 1º e no 2º quadrimestre de cada exercício, os valores de restos a pagar não processados inscritos em 31 de dezembro do exercício anterior, continuarão a ser informados nesse campo. Esses valores não sofrem alteração por e somente no caso de cancelamento podem ser excluídos.

Alexsandro da Silva  
Presidente  
Câmara Municipal de Pirai - RJ

João Carlos de Castro Nunes  
Vice-Presidente  
Câmara Municipal de Pirai - RJ

Carla Aparecida Costa da Silva  
Presidente  
Câmara Municipal de Pirai - RJ

João Mauricio Nunes Rosa  
Chefe Dep. de Contabilidade e Orçamento  
Matrícula 2019-0  
CRC-RJ-128666/O-3

Patrícia Helena Vidal Curty  
Chefe do Departamento de Tesouraria  
Matr. 00573

Simone Lessa Ghirlinzot  
Coordenadora de Controle Inter  
Matrícula 190-3  
CRC-RJ-1181070-1

MUNICÍPIO DE PIRAI - PODER LEGISLATIVO  
RELATÓRIO DE GESTÃO FISCAL  
DEMONSTRATIVO DA DESPESA COM PESSOAL  
ORÇAMENTOS FISCAL E DA SEGURIDADE SOCIAL - PERÍODO DE REFERÊNCIA : 2º Semestre / 2020

RGF - ANEXO 1

R\$ 1,00

DEMONSTRATIVO DE AJUSTES DE DESPESAS DEVIDAS E NÃO PAGAS	DESDOBRAMENTO/AJUSTES DO EXERCÍCIO DE 2020												
	Jan/2020	Fev/2020	Mar/2020	Abr/2020	Mai/2020	Jun/2020	Jul/2020	Ago/2020	Set/2020	Out/2020	Nov/2020	Dez/2020	Últ. 12 Meses
<b>DESPESA COM PESSOAL</b>													
<b>REGISTRO PATRIMONIAL</b>													
Obrigações patronais com o RPPS não pagas (Lei Compl. nº 173/2020)	0,00	0,00	0,00	0,00	0,00	0,00	0,00	0,00	0,00	0,00	0,00	0,00	0,00
Amortização Obrig. patronais com o RPPS não pagas (Lei Compl. nº 173/2020)	0,00	0,00	0,00	0,00	0,00	0,00	0,00	0,00	0,00	0,00	0,00	0,00	0,00

*Alex Joaquim da Silva*  
Alex Joaquim da Silva  
Presidente  
Câmara Municipal de Pirai - RJ

*João Carlos dos Santos Máximo*  
João Carlos dos Santos Máximo  
Vice-Presidente  
Câmara Municipal de Pirai - RJ

*Carlos Alexandre Correia da Silva*  
Carlos Alexandre Correia da Silva  
1º Secretário  
Câmara Municipal de Pirai - RJ

*João Maurício Nunes Rosa*  
João Maurício Nunes Rosa  
Chefe Dep. de Contabilidade e Orçamento  
Matrícula 2019-0  
CRC-RJ-128666/0-3

*Patrícia H. V. Curty dos Santos*  
Patrícia H. V. Curty dos Santos  
Chefe do Departamento de Tesouraria  
Matr. 00573

*Simone Lissa Ghirlinzone*  
Simone Lissa Ghirlinzone  
Coordenadora de Controle Intern.  
Matrícula 190-3  
CRC-RJ-118107/0-1

## Informativo Oficial

Município de Pirai - RJ  
Criado pela Lei nº 255, de 17 de maio de 1990.

### PODER EXECUTIVO

Prefeitura Municipal  
Praça Getúlio Vargas, s/nº - Centro  
Pirai-RJ - CEP 27.175-000  
Telefones: (24) 2431-9950 / 2431-9977  
Fax: (24) 2431-9976 / 2431-9957  
Site: [www.pirai.rj.gov.br](http://www.pirai.rj.gov.br)

### PREFEITO

Arthur Henrique Gonçalves Ferreira

### VICE-PREFEITO

Ricardo Campos Passos

### SECRETARIAS

### ADMINISTRAÇÃO

Daniel Miceli de Freitas  
Rua. Dr. Luiz Antonio Garcia da Silveira, nº 16, Fundos - Centro  
Telefone/Fax: (24) 2431-9964  
E-mail: [secadm@pirai.rj.gov.br](mailto:secadm@pirai.rj.gov.br)

### AGRICULTURA

Moacir Gonçalves da Rocha Junior  
Avenida dos Acadêmicos, nº 1324 - Centro  
Telefone/Fax: (24) 2431-2968  
E-mail: [agricultura@pirai.rj.gov.br](mailto:agricultura@pirai.rj.gov.br)

### ASSISTÊNCIA SOCIAL

Renan Silva Gonçalves da Cruz  
Rua Santos Dumont, nº 156 - Centro  
Telefone: (24) 2431-9958  
E-mail: [prosocial@pirai.rj.gov.br](mailto:prosocial@pirai.rj.gov.br)

### CIÊNCIA E TECNOLOGIA

Aline Silva Pinheiro  
Rua Bulhões de Carvalho, s/nº - Casa do Futuro - Casa Amarela  
Telefone: (24) 2431-9939 / 2431-1945  
E-mail: [planejamento@pirai.rj.gov.br](mailto:planejamento@pirai.rj.gov.br)

### CULTURA

Aline Silva Pinheiro  
Rua Comendador Sá, nº 105 - Centro  
Telefone/Fax: (24) 2431-9983  
E-mail: [cultura@pirai.rj.gov.br](mailto:cultura@pirai.rj.gov.br)

### COORDENADORIA DE CONTROLE INTERNO

Vania Alves Lima  
Praça Getúlio Vargas, s/nº (sede da Prefeitura) - Centro  
Telefone: (24) 2431-9969  
Fax: (24) 2431-9957  
E-mail: [controleinterno@pirai.rj.gov.br](mailto:controleinterno@pirai.rj.gov.br)

### DESENVOLVIMENTO ECONÔMICO E TURISMO

Miguel Barbosa de Freitas  
Rua 15 de Novembro, nº 282 - Centro  
Telefone: (24) 2431-6478  
Fax: (24) 2431-9976  
E-mail: [secindecom@pirai.rj.gov.br](mailto:secindecom@pirai.rj.gov.br)

### EDUCAÇÃO

Aline Silva Pinheiro  
Rua XV de Novembro nº 390  
Telefone/Fax: (24) 2431-0160 / 2431-0161  
E-mail: [semec@pirai.rj.gov.br](mailto:semec@pirai.rj.gov.br)

### ESPORTE

Arthur Reis Ferreira  
Parque Florestal Mata do Amador - Centro  
Telefone:  
E-mail: [esportelazer@pirai.rj.gov.br](mailto:esportelazer@pirai.rj.gov.br)

### FAZENDA

Viviany Taranto  
Praça Getúlio Vargas, s/nº (sede da Prefeitura) - Centro  
Tel: (24) 2431-9966  
Fax: (24) 2431-9976  
E-mail: [fazenda@pirai.rj.gov.br](mailto:fazenda@pirai.rj.gov.br)

### GOVERNO

Arthur Reis Ferreira  
Praça Getúlio Vargas, s/nº (sede da Prefeitura) - Centro  
Telefone: (24) 2431-9955  
Fax: (24) 2431-9957  
E-mail: [secgoverno@pirai.rj.gov.br](mailto:secgoverno@pirai.rj.gov.br)

### MEIO AMBIENTE

Moacir Gonçalves da Rocha Junior  
Parque Florestal Mata do Amador - Centro  
Telefone/Fax: (24) 2431-9978  
E-mail: [secturismo@pirai.rj.gov.br](mailto:secturismo@pirai.rj.gov.br)

### OBRAS E URBANISMO

Julio Cezar da Fonseca Alves  
Rua Bulhões de Carvalho, nº 465 - Casa Amarela  
Telefone: (24) 2431-9970  
E-mail: [sec.obras@pirai.rj.gov.br](mailto:sec.obras@pirai.rj.gov.br)

### PLANEJAMENTO E INTEGRAÇÃO E POLÍTICAS PÚBLICAS

Jorge Ricardo Melhem Franco

### PROCURADORIA

Procurador-Geral: Aílto Silva Neto  
Praça Getúlio Vargas, s/nº (sede da Prefeitura) - Centro  
Telefone: (24) 2431-9904  
E-mail: [procuradoria@pirai.rj.gov.br](mailto:procuradoria@pirai.rj.gov.br)

### SAÚDE

Giane Aparecida Gioia  
Rua Moacir Barbosa, nº 73 - Centro  
Telefone/Fax: (24) 2411-9300  
E-mail: [gabinete.saude@pirai.rj.gov.br](mailto:gabinete.saude@pirai.rj.gov.br)

### SERVIÇOS PÚBLICOS

Darlei Gomes de Moraes  
Rua Bulhões de Carvalho, nº 465 - Casa Amarela  
Telefone: (24) 2431-9953  
E-mail: [servpub@pirai.rj.gov.br](mailto:servpub@pirai.rj.gov.br)

### TRANSPORTE E TRÂNSITO

Daniel Miceli de Freitas  
Rua Dr. Luiz Antonio Garcia da Silveira, nº 71 - Centro  
Telefone: (24) 2431-9968  
E-mail: [smtp@pirai.rj.gov.br](mailto:smtp@pirai.rj.gov.br)

### PODER LEGISLATIVO

#### Câmara Municipal

Rua Dr. Luiz Antonio Garcia da Silveira, nº 16 - Centro  
Pirai-RJ - CEP 27.175-000  
Telefone/Fax: (24) 2411-9500  
E-mail: [cmpirai@pirai.rj.gov.br](mailto:cmpirai@pirai.rj.gov.br)  
Site: [www.camarapirai.rj.gov.br](http://www.camarapirai.rj.gov.br)

#### Mesa Diretora

Presidente: Alex Joaquim da Silva  
Vice-presidente: João Carlos dos Santos Máximo  
1º Secretário: Carlos Alexandre Correia da Silva  
2º Secretário: Ronaldo Corrêa Leite

#### Vereadores

Wilden Vieira da Silva  
José Paulo Carvalho de Oliveira  
Mário Herminio da Silva Carvalho  
Sebastião dos Santos Justiniano  
Alexsandro Sena Silva  
Vicente Celestino do Nascimento  
Luiz Fernando Colucci Junior

#### Edição

Divisão de Comunicação Social  
Rua Comendador Sá, nº 96 - Centro  
Telefone: (24) 2431-9981  
E-mail: [imprensa@pirai.rj.gov.br](mailto:imprensa@pirai.rj.gov.br)

05021

MUNICÍPIO DE PIRAI - PODER LEGISLATIVO  
RELATÓRIO DE GESTÃO FISCAL  
DEMONSTRATIVO DA DISPONIBILIDADE DE CAIXA E DOS RESTOS A PAGAR  
PERÍODO DE REFERÊNCIA : 2º Semestre / 2020

RGF - Anexo 5 (LRF, art 55, Inciso III, alínea "a")

R\$1,00

IDENTIFICAÇÃO DOS RECURSOS	DISPONIBILIDADE DE CAIXA BRUTA (a)	OBRIGAÇÕES FINANCEIRAS					INSUFICIÊNCIA FINANCEIRA VERIFICADA NO CONSÓRCIO PÚBLICO (f)	DISPONIBILIDADE DE CAIXA LÍQUIDA (Antes da inscrição de restos a pagar não processados) (g) = (a - (b + c + d + e) - f)	Restos a Pagar Empenhados e Não Liquidados do Exercício (h)	Empenhos Não Liquidados Cancelados (Não Inscritos Por Insuficiência Financeira)	Disponibilidade Caixa Líquida Depois da inscrição de restos a pagar não processados (i) = (g - h)
		Restos a Pagar Liquidados e Não Pagos		Restos a Pagar Empenhados e Não Liquidados de Exercícios Anteriores (d)	Demais Obrigações Financeiras (e)						
		De exercícios anteriores (b)	Do exercício (c)								
<b>TOTAL DOS RECURSOS VINCULADOS (I)</b>	0,0	0,0	0,0	0,0	0,0	0,0	0,0	0,0	0,0	0,0	
Receitas de Impostos e Transferências de Impostos Educação	0,0	0,0	0,0	0,0	0,0	0,0	0,0	0,0	0,0	0,0	
Transferências do FUNDEB	0,0	0,0	0,0	0,0	0,0	0,0	0,0	0,0	0,0	0,0	
Outros Recursos Destinados à Educação	0,0	0,0	0,0	0,0	0,0	0,0	0,0	0,0	0,0	0,0	
Receitas de Impostos e Transferências de Impostos - Saúde	0,0	0,0	0,0	0,0	0,0	0,0	0,0	0,0	0,0	0,0	
Outros Recursos Destinados à Saúde	0,0	0,0	0,0	0,0	0,0	0,0	0,0	0,0	0,0	0,0	
Recursos Destinados à Assistência Social	0,0	0,0	0,0	0,0	0,0	0,0	0,0	0,0	0,0	0,0	
Recursos destinados ao RPPS - Plano Previdenciário	0,0	0,0	0,0	0,0	0,0	0,0	0,0	0,0	0,0	0,0	
Recursos destinados ao RPPS - Plano Financeiro	0,0	0,0	0,0	0,0	0,0	0,0	0,0	0,0	0,0	0,0	
Recursos de Operações de Crédito (exceto destinados à Educação e Saúde)	0,0	0,0	0,0	0,0	0,0	0,0	0,0	0,0	0,0	0,0	
Recursos de Alienação de Bens/Ativos	0,0	0,0	0,0	0,0	0,0	0,0	0,0	0,0	0,0	0,0	
Outros Destinações Vinculadas de Recursos	0,0	0,0	0,0	0,0	0,0	0,0	0,0	0,0	0,0	0,0	
<b>TOTAL DOS RECURSOS NÃO VINCULADOS (II)</b>	369.507,8	0,0	13.365,3	0,0	0,0	0,0	356.142,5	356.142,5	0,0	0,0	
Recursos Ordinários	369.507,8	0,0	13.365,3	0,0	0,0	0,0	356.142,5	356.142,5	0,0	0,0	
Outros Recursos não vinculados	0,0	0,0	0,0	0,0	0,0	0,0	0,0	0,0	0,0	0,0	
<b>TOTAL (III) = (I) + (II)</b>	369.507,8	0,0	13.365,3	0,0	0,0	0,0	356.142,5	356.142,5	0,0	0,0	

Alex Joaquim da Silva  
Presidente

João Carlos dos Santos Moraes  
Vice-Presidente

Carlos Alexandre Correia da Silva  
1º Secretário

João Maurício Nunes Rosa  
Chefe Dep. de Contabilidade e Orçamento,  
Matrícula 2019-0  
CRC-RJ-128666/O-3

Patrícia H. V. Curty dos Santos  
Chefe do Departamento de Tesouraria  
Matr. 0057-1

Simone Lessa Ghirlinzone  
Coordenadora de Controle Interno  
Matrícula 190-3  
CRC-RJ-118107/O-1

CHEFE DO PODER LEGISLATIVO: ALEX JOAQUIM DA SILVA  
RESPONSÁVEL PELO CONTROLE INTERNO: SIMONE LESSA GHIRLINZONE  
RESPONSÁVEL PELA ADMINISTRAÇÃO FINANCEIRA: PATRÍCIA HELENA VIDAL CURTY  
SIGFIS - Versão 2020

Data de Emissão: 27/01/2021 10:01h

## MEDIDAS DE PREVENÇÃO AO CORONAVÍRUS

- USE MÁSCARA
- HIGIENIZE AS MÃOS COM ÁLCOOL 70%
- EVITE CONTATO FÍSICO
- DISTÂNCIA MÍNIMA DE 1,5 METROS

ASCOM | PREFEITURA DE PIRAI

pirai.rj.gov.br/covid19

**PIRAÍ**  
CONTRA O CORONA

PREFEITURA DE PIRAI SECRETARIA MUNICIPAL DE SAÚDE  
TRABALHANDO COM DIÁLOGO SUS

## CUIDANDO DE MIM, EU CUIDO DE NÓS!

O uso da máscara é individual, a proteção é para todos.

ASCOM | PREFEITURA DE PIRAI

pirai.rj.gov.br/covid19

**PIRAÍ**  
CONTRA O CORONA

PREFEITURA DE PIRAI SECRETARIA MUNICIPAL DE SAÚDE  
TRABALHANDO COM DIÁLOGO SUS

MUNICÍPIO DE PIRAI - PODER LEGISLATIVO  
RELATÓRIO DE GESTÃO FISCAL  
DEMONSTRATIVO DOS LIMITES  
ORÇAMENTOS FISCAL E DA SEGURIDADE SOCIAL  
PERÍODO DE REFERÊNCIA : 2º Semestre / 2020

LRF, art 48 - Anexo 6 (Demonstrativo Simplificado do Relatório de Gestão Fiscal)

Rubrica

RS 1,00

RECEITA CORRENTE LÍQUIDA		VALOR ATÉ O BIMESTRE	
Receita Corrente Líquida		223.415.954,7	
Receita Corrente Líquida Ajustada		223.415.954,7	
DESPESA COM PESSOAL		VALOR	% SOBRE A RCL
Total da Despesa com Pessoal - TDP		5.149.143,8	2,30 %
Limite Legal (inciso III, art. 20 da LRF)		13.404.957,3	6,00 %
Limite Prudencial (§ único, art. 22 da LRF)		12.734.709,4	5,70 %
Limite de Alerta		12.064.461,6	5,40 %
DÍVIDA		VALOR	% SOBRE A RCL
Dívida Consolidada Líquida		0,0	0,00 %
Limite Definido por Resolução do Senado Federal		-	120,00 %
GARANTIA DE VALORES		VALOR	% SOBRE A RCL
Total das Garantias		0,0	0,00 %
Limite Definido por Resolução do Senado Federal		0,0	0,00 %
OPERAÇÕES DE CRÉDITO		VALOR	% SOBRE A RCL
Operações de Crédito Internas e Externas		0,0	0,00 %
Operações de Crédito por Antecipação da Receita		0,0	0,00 %
Limite Definido por Resolução do Senado Federal para Operações de Crédito Internas e Externas		0,0	0,00 %
Limite Definido por Resolução do Senado Federal para Operações de Crédito por Antec. da Receita		0,0	0,00 %
RESTOS A PAGAR		Inscrição em Restos a Pagar Empenhados e Não Liquidados	Disponibilidade de Caixa Líquida (após a Inscrição em Restos Pag Não Proc)
Valor apurado nos demonstrativos respectivos		356.142,5	0,0

Fonte : Departamento de Contabilidade e Orçamento

Nota :

Alex Joaquim da Silva  
Presidente  
Câmara Municipal de Pirai - RJ

João Carlos dos Santos Maximino  
Vice-Presidente  
Câmara Municipal de Pirai - RJ

Carlos Alexandre Correia da Silva  
1º Secretário  
Câmara Municipal de Pirai - RJ

João H. Nunes Rosa  
Chefe do Departamento de Contabilidade e Orçamento  
Matrícula 2019-0  
CRC-RJ-123000/0-3

Patrícia H. V. Curty dos Santos  
Chefe do Departamento de Tesouraria  
Matr. 0057-1

Simone Lessa Ghirlinzoni  
Coordenadora de Controle Interno  
Matrícula 190-3  
CRC-RJ-118107/0-1

CHEFE DO PODER LEGISLATIVO: ALEX JOAQUIM DA SILVA  
RESPONSÁVEL PELO CONTROLE INTERNO: SIMONE LESSA GHIRLINZONE  
RESPONSÁVEL PELA ADMINISTRAÇÃO FINANCEIRA: PATRÍCIA HELENA VIDAL CURTY

MONICOR DE PIRAI  
**RELATÓRIO RESUMIDO DA EXECUÇÃO ORÇAMENTÁRIA**  
**DEMONSTRATIVO DA RECEITA CORRENTE LÍQUIDA (PARA SIMPLES CONFERÊNCIA)**  
**ORÇAMENTOS FISCAL E DA SEGURIDADE SOCIAL**  
**PERÍODO DE REFERÊNCIA : 6º Bimestre / 2020**

LRF, art 53, inciso I - Anexo 3

R\$1,00

ESPECIFICAÇÃO	EVOLUÇÃO DA RECEITA REALIZADA NOS ÚLTIMOS 12 MESES												TOTAL ULT - 12 M.	PREVISÃO ATUALIZADA
	JAN/2020	FEV/2020	MAR/2020	ABR/2020	MAI/2020	JUN/2020	JUL/2020	AGO/2020	SET/2020	OUT/2020	NOV/2020	DEZ/2020		
<b>RECEITAS CORRENTES (I)</b>	19.146.086,0	20.998.092,7	20.350.209,4	17.741.909,5	17.526.077,1	17.535.369,9	21.528.189,2	20.771.381,9	20.240.594,0	17.377.133,0	22.477.013,4	34.895.604,1	250.587.659,8	244.046.703,8
Impostos, Taxas e Contribuições de Melhoria	2.784.035,3	4.290.933,2	2.667.679,3	1.943.039,7	1.710.190,7	1.654.382,4	1.944.607,7	2.010.808,6	2.055.462,0	2.022.965,8	2.066.758,1	2.664.045,8	27.814.908,6	29.127.006,0
Imposto s/ a Prop. Predial/Territorial Urbana (IPTU)	672.895,7	2.260.934,9	290.201,5	203.646,6	220.155,6	257.644,1	273.450,7	252.276,9	276.433,7	163.912,1	121.720,3	161.459,4	5.154.731,5	7.009.412,0
Impostos s/ Serviços de Qualquer Natureza (ISS)	1.639.483,4	1.354.903,7	1.244.110,8	1.210.714,2	1.055.821,1	970.631,0	1.118.176,2	1.312.094,2	1.312.746,6	1.344.450,6	1.391.728,5	1.423.264,5	15.378.124,8	15.426.550,0
Impostos s/ Transmissão de Bens Imóveis	11.568,5	9.603,3	67.074,7	28.275,5	15.614,9	25.791,5	65.331,3	45.566,9	47.077,2	42.836,8	58.590,6	94.620,9	511.952,1	551.717,0
Imposto sobre a Renda e Proventos de Qualquer Natureza	320.551,2	304.532,8	299.210,3	375.566,8	321.568,1	323.359,1	328.087,6	319.580,5	323.678,8	330.571,6	327.686,3	896.755,1	4.471.148,2	3.657.670,0
Outros Impostos, Taxas e Contribuições de Melhoria	139.536,5	360.958,5	767.082,0	124.836,6	97.031,0	76.956,7	159.561,9	81.290,1	95.525,7	141.194,7	167.032,4	87.945,9	2.298.952,0	2.481.657,0
RECEITA DE CONTRIBUIÇÕES	419.794,1	594.411,3	543.245,1	559.359,4	627.633,0	600.035,7	602.888,1	612.728,4	687.754,1	606.291,9	501.725,2	1.512.966,4	7.868.832,7	7.320.300,0
RECEITA PATRIMONIAL	1.052.333,1	1.247.187,4	489.311,3	2.586.602,8	3.657.305,4	3.595.218,3	5.628.576,8	301.486,7	69.795,0	521.601,9	3.804.147,1	10.215.912,1	33.169.477,9	26.168.801,0
Rendimentos de Aplicação Financeira	1.031.765,8	1.224.304,8	457.582,9	2.562.300,9	3.629.889,0	3.570.892,0	5.604.255,9	274.921,8	37.245,2	493.656,7	3.776.372,2	6.874.922,1	29.538.109,3	23.073.898,0
Outras Receitas Patrimoniais	20.567,3	22.882,6	31.728,4	24.301,9	27.416,4	24.326,3	24.320,9	26.564,9	32.549,8	27.945,2	27.774,9	3.340.990,0	3.631.368,6	3.094.903,0
Receita Agropecuária	0,0	0,0	0,0	0,0	0,0	0,0	0,0	0,0	0,0	0,0	0,0	0,0	0,0	0,0
Receita Industrial	0,0	0,0	0,0	0,0	0,0	0,0	0,0	0,0	0,0	0,0	0,0	0,0	0,0	0,0
Receita de Serviços	0,0	0,0	0,0	0,0	0,0	0,0	0,0	0,0	0,0	0,0	0,0	0,0	0,0	0,0
TRANSFERÊNCIAS CORRENTES	14.752.921,4	14.742.148,6	16.584.107,2	12.588.084,6	11.453.036,7	11.617.627,2	13.269.696,0	17.770.473,2	17.358.392,8	14.131.964,9	16.030.894,4	20.365.254,3	180.664.601,3	179.740.636,8
Cota-Parte do FPM	1.501.874,9	2.170.142,2	1.268.942,2	1.243.844,2	1.299.535,6	1.057.891,7	1.823.697,1	1.158.456,4	933.146,8	1.255.638,9	1.664.254,3	2.481.531,7	17.858.956,0	19.984.079,0
Cota-Parte do ICMS	6.597.409,0	6.554.961,8	7.280.224,2	5.170.646,5	4.747.976,8	5.318.581,2	5.597.517,9	5.750.383,7	7.290.250,0	6.544.991,4	9.274.837,7	9.384.293,0	79.512.073,2	78.500.000,0
Cota-Parte do IPVA	429.595,2	496.579,3	297.072,1	140.132,4	48.955,5	69.655,2	57.478,7	55.854,1	57.194,5	40.605,8	41.267,9	89.910,9	1.824.301,6	2.184.050,0
Cota-Parte do ITR	2.333,6	3.265,0	687,2	625,6	247,2	709,0	872,0	348,6	6.172,5	18.729,0	3.346,0	4.474,9	41.810,6	98.282,0
Transferências da LC 87/1996	0,0	0,0	0,0	0,0	0,0	0,0	0,0	0,0	0,0	0,0	0,0	0,0	0,0	10.000,0
Transferências da LC 61/1989	133.626,9	157.197,9	170.480,3	155.489,5	130.361,1	136.126,3	149.394,7	162.081,5	218.488,8	240.532,1	232.885,1	329.204,7	2.215.868,9	1.848.700,0
Transferências do FUNDEB	1.602.937,0	1.746.844,7	1.636.008,7	1.299.710,7	1.031.436,2	1.127.331,0	1.189.938,0	1.243.240,3	1.511.098,1	1.408.995,0	1.897.802,2	2.088.631,9	17.783.973,8	17.627.311,3
Outras Transferências Correntes	4.485.144,8	3.613.157,7	5.930.692,5	4.577.635,7	4.194.524,3	3.907.332,8	4.450.797,6	9.400.108,6	7.342.042,1	4.622.472,7	2.916.501,2	5.987.207,2	61.427.617,2	59.488.214,5
OUTRAS RECEITAS CORRENTES	137.002,1	123.412,2	65.866,5	64.823,0	77.911,3	68.106,0	82.420,6	75.885,1	69.190,1	94.308,6	73.488,7	137.425,5	1.069.839,7	1.689.960,0
<b>DEDUÇÕES (II)</b>	2.155.037,0	2.438.614,6	2.301.323,6	1.835.575,7	1.811.439,5	1.844.678,2	1.927.247,3	1.967.434,0	2.326.327,3	2.173.172,8	2.582.068,1	3.806.587,8	27.171.705,9	26.207.815,0
Contrib. p/ o Plano de Seg. Soc. Serv.	300.665,3	441.422,3	436.252,6	432.377,4	504.731,2	466.992,5	472.842,8	470.616,6	565.728,8	467.658,0	370.159,8	1.372.328,9	6.301.774,2	5.987.736,0
Compensação Financ. entre Reg. Previd.	121.403,8	120.763,1	61.589,8	61.050,7	61.293,0	61.293,0	76.374,2	71.392,5	61.550,0	85.415,4	61.911,7	123.823,3	967.860,5	817.277,0
Dedução de Receita p/ Formação do FUNDEB	1.732.967,9	1.876.429,2	1.803.481,2	1.342.147,6	1.245.415,3	1.316.592,7	1.378.030,3	1.425.424,9	1.701.050,5	1.620.099,4	2.149.996,6	2.310.435,6	19.902.071,2	19.402.802,0
<b>RECEITA CORRENTE LÍQUIDA (III)</b>	16.991.049,0	18.559.478,1	18.048.885,8	15.906.333,8	15.714.637,6	15.690.491,3	19.600.941,9	18.803.947,9	17.912.266,7	15.203.960,2	19.894.945,3	31.089.016,3	223.415.953,9	217.838.888,8

Fonte : Relatórios Contábeis da Administração Direta.

Nota : Receita Corrente Líquida em reais e sem arredondamento :

RCL dos últimos 12 meses

R\$ 223.415.954,70

CHEFE DO PODER EXECUTIVO: ARTHUR HENRIQUE GONÇALVES FERREIRA  
 RESPONSÁVEL PELA CONTABILIDADE: RITA DE CÁSSIA DE SOUZA

SIGFIS - Versão: 2020

Data de Emissão: 26/01/2021 11:07

**EXTRATO DO CONTRATO Nº 05 /2021.**

**Identificação:** Processo n.º 00007 de 04 de janeiro de 2021.

**Partes:** Câmara Municipal de Pirai e  
 Fabricio Legentil Rabello 09726597730

**Crédito:** Elemento de Despesa: 33903916  
 Projeto/Atividade: 01.031.0001.2300

**Objeto:** Manutenção Preventiva da Central Telefônica

**Prazo de vigência:** 27/01/2021 a 26/01/2022

**Data:** 27 de janeiro de 2021.

**Valor:** R\$ 12.969,00 (doze mil novecentos e sessenta e nove reais)

**GUIDANDO DE MIM,  
 EU CUIDO DE NÓS!**  
 O uso da máscara é individual,  
 a proteção é para todos.

pirai.rj.gov.br/covid19

**PIRAI**  
 CONTRA O  
 CORONA

SUS

SECRETARIA MUNICIPAL DE SAÚDE

**EXTRATO DO CONTRATO Nº 06 /2021.****Identificação:** Processo n.º 00006 de 04 de janeiro de 2021.**Partes:** Câmara Municipal de Pirai e  
Rogerio Batista de Souza 02362284719**Crédito:** Elemento de Despesa: 33903915  
Projeto/Atividade: 01.031.0001.2300**Objeto:** Prestação de Serviços de Manutenção Elétrica**Prazo de vigência:** 03/02/2021 a 02/01/2022**Data:** 27 de janeiro de 2021.**Valor:** R\$ 9.300,00 (nove mil e trezentos reais).**EXTRATO DO CONTRATO Nº 07 /2021.****Identificação:** Processo n.º 00008 de 04 de janeiro de 2021.**Partes:** Câmara Municipal de Pirai e  
Cheiro do Campo Material de Construção Eireli.**Crédito:** Elemento de Despesa: 33903961  
Projeto/Atividade: 01.031.0001.2300**Objeto:** Prestação de Serviços de Limpeza e Manutenção do Jardim e Paisagismo da Câmara Municipal de Pirai.**Prazo de vigência:** 02/02/2021 a 01/02/2022.**Data:** 27 de janeiro de 2021.**Valor:** R\$ 8.208,00 ( oito mil, duzentos e oito reais).**EXTRATO DO CONTRATO Nº 08 /2021.****Identificação:** Processo n.º 00005 de 04 de janeiro de 2021.**Partes:** Câmara Municipal de Pirai e  
Montele Indústria De Elevadores LTDA**Crédito:** Elemento de Despesa: 33903915  
Projeto/Atividade: 01.031.0001.2300**Objeto:** Prestação de Serviço de Manutenção Integral do Elevador da Câmara Municipal de Pirai**Prazo de vigência:** 03/02/2021 a 02/02/2022**Data:** 27 de janeiro de 2021.**Valor:** R\$ 13.544,40 (treze mil quinhentos e quarenta e quatro reais e quarenta centavos).**DESPACHO**

REF: PROCESSO N.º 00005/2021.

Ratifico nos termos do artigo 26 da Lei Federal n.º 8.666/93, a inexigibilidade de Licitação para Manutenção Corretiva e Preventiva do Equipamento EL.03.2913/9843 , instalado no prédio da Câmara Municipal de Pirai, pela Montele Indústria de Elevadores Ltda, CNPJ 17.609.256/0001-01 no valor de R\$ 13.544,40 (treze mil, quinhentos e quarenta e quatro reais e quarenta centavos), de acordo com o artigo 25,I e II da Lei 8.666/93 e legislação suplementar, conforme parecer favorável da Douta Procuradoria - Processo nº 00005/2021

Pirai, 27 de janeiro de 2021.

Alex Joaquim da Silva  
Presidente

**PORTARIA Nº14/2021**

O Presidente da Câmara Municipal de Pirai, no uso de suas prerrogativas legais;

Considerando o que dispõe o parágrafo 4º do artigo 51, da Lei Federal nº8.666, de 21 de junho de 1993, que dispõe sobre Licitações e Contratos;

RESOLVE:

I – Designar a partir desta data, os Servidores Francis Bevilacqua Lima, matrícula 062-8; Franklin Borges Freitas, matrícula nº2021-2, Diego Athos Gomes de Souza, matrícula nº2025-6, Sônia Neiva de Lima, matrícula 046-6 e Antônio Ribeiro da Silva, matrícula 037-7, para comporem a Comissão Permanente de Licitação desta Câmara Municipal de Pirai, sob a presidência do primeiro.

II – Tornar sem efeito a Portaria nº.02/2021, de 07 de janeiro de 2021.

III – Registre-se, Publique-se e Cumpra-se.

CÂMARA MUNICIPAL DE PIRAI, em 27 de janeiro de 2021.

Alex Joaquim da Silva  
Presidente